



BERTI 1



**BERTI 1** s.r.l. è la recente espressione italiana della **PEDECA C.A.**, impresa operante in Sud e Nord America specializzata nella costruzione e gestione di infrastrutture, quali strade, autostrade, aeroporti, porti, viadotti, dighe e nell'edilizia direzionale e residenziale.

Le caratteristiche della base sociale, la capillare presenza sul territorio, i requisiti tecnici ed economico-finanziari, l'importante portafoglio lavori, la vocazione per l'integrazione tra i diversi settori – costruzioni, impianti, servizi, ingegneria – e la spinta verso l'innovazione come strumento di presidio del mercato, sono i principali punti di forza della **BERTI 1**.

La Società, facente parte del gruppo Upz Holding S.r.l., si pone come General Contractor e moderna impresa di costruzioni che ad oggi rappresenta una realtà in possesso di un consolidato patrimonio di esperienza ed una solida organizzazione che si avvale di personale esperto e motivato per l'esecuzione e la direzione dei cantieri. La BertI 1 S.r.l. è in grado di offrire il supporto tecnico, amministrativo e finanziario necessario per l'esecuzione di commesse sia pubbliche che private.

Negli anni la società ha affinato le proprie competenze, investendo continuamente nel know-how tecnico e tecnologico, affacciandosi a interventi di edilizia pubblica e privata e di miglioramento della sostenibilità ambientale, attraverso l'efficientamento energetico derivante dalla produzione di energia da fonti rinnovabili come il fotovoltaico.

***BERTI 1 s.r.l.** is the recent Italian expression of the **PEDECA C.A.**, a company operating in South and North America specializing in the construction and management of infrastructure, such as roads, highways, airports, ports, viaducts, dams and in office and residential construction.*

*The characteristics of the social base, the widespread presence in the territory, the technical and economic-financial requirements, the important portfolio of works, the vocation for integration between different sectors - construction, facilities, services, engineering - and the drive for innovation as a tool of market presidium, are the main points **BERTI 1**'s strengths.*

*The Company, part of the Upz Holding S.r.l. group, stands as a General Contractor and modern construction company that to date represents a reality in possession of a consolidated wealth of experience and a solid organization that employs experienced and motivated personnel for the execution and management of the construction sites. BertI 1 S.r.l. is able to offer the technical support, administrative and financial support necessary for the execution of both public and private contracts.*

*Over the years the company has refined its skills, continuously investing in the technical and technological know-how, facing public and private construction projects and improving environmental sustainability through energy efficiency resulting from the production of energy from renewable sources such as photovoltaics.*

**Dott. Luca Bergamotto**

*Amministratore Unico*





## PRESENTAZIONE ATTIVITÀ BERTI 1

La Società, costituita nel 2019, forte dell'esperienza maturata dal socio fondatore, ha operato ed opera come General Contractor nell'ambito dei lavori Superbonus 110% ai sensi del **Decreto-legge 19 maggio 2020, n. 34 (c.d. Decreto Rilancio) convertito in legge n. 77 del 17 luglio 2020** garantendo la certezza dei processi, dagli aspetti finanziari, a quelli amministrativi, fino alla realizzazione dei lavori anche attraverso l'affidamento ad Imprese specializzate, per poi affacciarsi e acquisire commesse nell'ambito degli interventi edilizi di ricostruzione post sisma 2009 e 2016-2017 che hanno colpito le regioni del Centro Italia.

Ad oggi, l'importante portafoglio lavori, la strutturazione della Società attraverso continui investimenti in termini di attrezzature e formazione del personale, la conoscenza degli aspetti tecnologici legati all'edilizia, l'analisi approfondita del mercato e del suo andamento, collocano l'impresa in posizione d'avanguardia in sintonia con le attuali esigenze della committenza che richiedono capacità di intervento sempre più articolate e specializzate.

L'attività della Berti 1 S.r.l. nel settore dell'edilizia residenziale si concretizza sia in realizzazioni su commessa che in iniziative immobiliari proprie. La struttura del proprio ufficio tecnico è in grado di costruire il miglior rapporto con la Direzione Lavori, garantendo il raggiungimento di elevati standard qualitativi di finitura. Le competenze acquisite e la struttura tecnico organizzativa, consentono di completare la realizzazione sino ai più fini dettagli di arredo d'interni.

## PRESENTATION OF THE ACTIVITIES OF BERTI 1

*The Company, established in 2019, on the strength of the experience gained by the founding partner, has operated and operates as a General Contractor within the Superbonus 110% works under **Decree-Law No. 34 of May 19, 2020 (so-called Relaunch Decree) converted into Law No. 77 of July 17, 2020**, guaranteeing the certainty of the processes, from the financial aspects, to the administrative ones, up to the execution of the works also through the entrusting to specialized Firms, and then facing and acquiring orders in the framework of the building interventions of reconstruction after the 2009 and 2016-2017 earthquakes that hit the regions of Central Italy.*

*To date, the important portfolio of works, the structuring of the Company through continuous investments in terms of equipment and staff training, the knowledge of technological aspects related to construction, and the in-depth analysis of the market and its trends, place the company in a cutting-edge position in tune with the current needs of clients that require increasingly articulated and specialized intervention capabilities.*

*Berti 1 S.r.l.'s activity in the residential construction sector takes the form of both contracted realizations and its own real estate initiatives. The structure of its technical department is able to build the best relationship with the Construction Management, ensuring the achievement of high standards quality of finish. The acquired skills and technical-organizational structure, allow to complete the realization up to the finest details of interior decoration.*

La Società **Berti 1 s.r.l.** ha aderito al:

## **MOGC 231** (Modello di organizzazione, gestione e controllo ai sensi del D.lgs. 231/01)

Si è dotata delle seguenti certificazioni:

**ISO 9001** (Certificazione per i sistemi di gestione della qualità)

**ISO 45001** (Certificazione per i sistemi di gestione per la salute e sicurezza sul lavoro)

**ISO 37001** (Certificazione per i sistemi di gestione per la prevenzione della corruzione)

**ISO 14001** (Certificazione per il sistema di gestione ambientale)

**Attestazione SOA - Categoria OG1 Classifica III BIS**

La **Berti 1 s.r.l.** è iscritta alla:

**WHITE LIST** (Iscrizione all'Anagrafe Antimafia) nell'elenco istituito presso ogni Prefettura, che ha come scopo quello di rendere più efficaci i controlli antimafia con riferimento a quelle attività imprenditoriali considerate più a rischio per le infiltrazioni di carattere mafioso.

L'Advisor primario per la consulenza tecnica della Berti 1 è **PROTOS GROUP**, società ingegneristica di livello internazionale operante nel settore pubblico e privato, che adotta le best practice di mercato e le regole di compliance al fine di ottenere la sostenibilità del progetto e la fattibilità dell'intervento sotto il profilo tecnico valutativo.

In particolare con Protos Group ha sottoscritto delle convenzioni dirette con due società appartenenti al gruppo:

**PROTOS CHECK:** si occupa del controllo tecnico in cantiere, attraverso sopralluoghi, monitoraggio e richiesta documentale, per la redazione a fine intervento di un rapporto tecnico che garantisca l'attivazione delle polizze postume a garanzia degli interventi effettuati, in qualità di organismo di ispezione di tipo A accreditato dalla Accredia, Ente unico di accreditamento designato dal Governo Italiano volto ad attestare la competenza, l'indipendenza e l'imparzialità degli organismi di certificazione, verificando la conformità dei beni e dei servizi alle norme.

**PROTOS ENGINEERING:** si occupa di garantire tutti i servizi professionali necessari alla realizzazione degli interventi di efficientamento energetico e miglioramento sismico attraverso una due diligence tecnica sul progetto e sull'intervento.



**Berti 1 s.r.l.** has adhered to:

**MOGC 231** (Organizational, management and control model according to Decree 231/01).

It has also obtained the following certifications:

**ISO 9001** (Quality management system)

**ISO 45001** (Management system for health and safety at work)

**ISO 37001** (Management system for the prevention of corruption)

**ISO 14001** (Environmental management system)

**Attestazione SOA - Cat. OG1 Class. III BIS**

**Berti 1 s.r.l.** subscribes to:

**WHITE LIST** (the Anti-mafia Register) in the list created by each Prefecture, aimed at improving the efficiency of anti-mafia controls of those entrepreneurial activities considered at risk of mafia infiltrations.

The principle advisor for technical consultations for Berti 1 is the **PROTOS GROUP**, an international engineering company operating in both public and private sectors, adopting the best practices of the market and the rules of compliance in order to obtain project sustainability and the technical feasibility of the intervention.

In particular it has created conventions directly with due companies part of the Protos grouping:

**PROTOS CHECK:** responsible for controls at construction sites with inspections, monitoring and checks on documentation in order to create a technical report at the conclusion of the works which guarantees the subsequent activation of policies and guarantees the works done, being an inspection organization accredited type A by Accredia. Accredia is the sole accrediting body designated by the Italian Government for certifying the competencies, independence and impartiality of certifying organisations, verifying the conformity to the norms of assets and services.

**PROTOS ENGINEERING:** guarantees all professional services necessary for interventions related to energy efficiency and seismic improvement by the technical supervision of project and intervention.

Gli Advisor primari di consulenza fiscale della Berti 1 sono:

**P.W.C.: (PriceWaterhouseCoopers)**, Società di revisione fiscale e consulenza legale a livello internazionale che si occupa del controllo fiscale e dell'apposizione del visto di conformità alle pratiche collegate agli incentivi stabiliti dal D.L Rilancio 34/2020 convertito in legge n.77/2020 (c.d. Superbonus 110%)

**K.P.M.G:** Società specializzata nella revisione e organizzazione contabile, nella consulenza manageriale e nei servizi fiscali, legali e amministrativi, che si occupa del controllo fiscale e dell'apposizione del visto di conformità alle pratiche collegate agli incentivi stabiliti dal D.L Rilancio 34/2020 convertito in legge n.77/2020 (c.d. Superbonus 110%)

La Berti 1 s.r.l nel corso degli anni ha stipulato inoltre le seguenti partnership:

Accordo con il **CONSORZIO INTEGRA** di Bologna, che rappresenta una realtà unica nel panorama delle imprese italiane che operano nel settore delle costruzioni e dei servizi. Il CONSORZIO rappresenta una realtà moderna e integrata, nel mondo cooperativo italiano, che coniuga le eccellenze del settore delle costruzioni con quello dei servizi e dell'Ingegneria e che ha saputo cogliere i cambiamenti degli scenari economici per affrontare un mercato sempre più competitivo. Esperienze e know-how complementari sono stati messi a sistema in modo da non disperdere i valori fondanti del modello cooperativo ovvero radicamento sul territorio e funzione sociale e mutualistica.

Socio del **CONSORZIO INNOVA**, un consorzio di imprese specializzato nei principali settori dell'edilizia, dell'impiantistica e dei servizi per Enti pubblici, Industria e Terziario. Con oltre 498 Imprese associate, operative su tutto il territorio italiano, tale Consorzio ha attualmente in corso importanti appalti, sia di lavori che di servizi (global service di patrimoni immobiliari e stradali).

*Berti 1's principle financial consultants are:*

**P.W.C.: (PriceWaterhouseCoopers)**, a multinational for financial review and legal consultation responsible for fiscal control and certifying the conformity of all applications linked to incentives established by the Re-launching Decree 34/2020 converted into law n.77/2020 (c.d. Superbonus 110%)

**K.P.M.G.:** multinational certifying conformity of applications linked to incentives established by the Re-launching Decree 34/2020 converted into law n.77/2020 (c.d Superbonus 110%)

*Berti 1 s.r.l has over the course of the past years also entered into the following partnerships:*

*Agreement with the **CONSORZIO INTEGRA** of Bologna which is in a unique position in the landscape of Italian companies operating in the building and service sectors. The CONSORTIUM represents a modern and integrated presence in the panorama of cooperatives in Italy, which links excellence in the construction sector to that of services and engineering and which has been able to absorb changes to the economic environment and therefore able to confront an always increasingly competitive market. Comprehensive know-how and experience have been refined to conserve and strengthen the fundamental values of the cooperative model, being entrenched in the territory and invested with the spirit of society and mutual support.*

*Partner of **CONSORZIO INNOVA**, a consortium of companies specialized in the principle sectors of construction, plants and services for public, industrial and tertiary bodies. With more than 498 associated companies, and operational on all of the Italian territory, the Consortium is currently participating in important procurement procedures, both for works and services (global service for building and road structures).*

## MOGC 231

(Modello di organizzazione, gestione e controllo ai sensi del D.lgs. 231/01).

La Società Berti 1 s.r.l. ha aderito al **MOGC 231** (Modello di organizzazione, gestione e controllo ai sensi del D.lgs. 231/01). Il modello **MOGC 231** è stato utilizzato per definire ed approvare il codice etico ed il sistema disciplinare e sanzionatorio da applicare ad ogni violazione dei principi normativi. La Berti 1 S.r.l. attua una **Compliance sulle Imprese** ovvero predispone, all'interno della Società, un unico insieme di flussi informativi, documenti e protocolli atti a disciplinare, attraverso l'utilizzo di una metodologia comune, le varie aree di rischio, grazie all'attività di mappatura di tutti i processi aziendali e di individuare i punti di forza da valorizzare. È proprio questo il valore aggiunto che il nuovo codice dell'impresa e dell'insolvenza riconosce alla **Compliance 231** nella sua ultima modifica normativa, attribuendole di fatto il compito di misurare lo stato di salute economica della società al fine di evitare un improvviso stato di insolvenza.

Gli obiettivi del modello organizzativo ai sensi del **D.lgs. 231/01** attengono alle seguenti sfere:

### LICEITÀ

Intesa nei termini della garanzia dell'esercizio delle attività proprie dell'organizzazione nel rispetto di norme, leggi e regolamenti

### ETICA

Quale elemento cardine di buon governo e di corretto assolvimento degli obiettivi dell'organizzazione anche in relazione al proprio ruolo sociale

### TRASPARENZA

Relativa alla piena e corretta circolazione delle informazioni sia all'interno del sistema amministrativo dell'organizzazione sia fra quest'ultimo e gli interlocutori esterni

### EFFICACIA DELL'ADOZIONE

Tanto più garantita se norme, regolamenti e leggi vengono seguiti e rispettati nell'interesse delle policy territoriali

È stato pertanto individuato e nominato  
l'**Avv. Andrea Schifani** come O.d.V. (ORGANISMO DI VIGILANZA)

## MOGC 231

*(Organizational, management and control model according to Decree 231/01)*

*Berti 1 S.r.l. has adhered to the **MOGC 231** (Organizational, management and control model according to Decree 231/01). The **MOGC 231** model has been used to define and approve a code of ethics and a disciplinary and sanctions system to apply where there has been a breach of the normative principles. Berti 1 S.r.l. activates a **Company Compliance** and utilizes, within the company, a unique packet of information, documents and protocols able to regulate, using a common methodology, the various risk areas, by mapping all company processes and identifying the areas of strength to build upon. This is the added value provided by the new company and insolvency codes contained in **Compliance 231** under its latest normative amendment, attributing the responsibility of measuring the economical state of a company in order to avoid a sudden state of insolvency.*

*The objectives of the organizational model according to the **Decree 231/01** are centered around the following:*

### **LEGALITY**

*Understood as being a guarantee that the organization exercises its activities with respect of norms, laws and regulations.*

### **ETHICS**

*As a foundation for sound governance and a correct execution of the objectives of the organization also in relation to its social role.*

### **TRANSPARENCE**

*Relating to a full and correct circulation of information both within the administrative system of the organization and also with external interlocutors.*

### **EFFICIENCY OF ADOPTION**

*Greater the guarantee of efficiency if norms, regulations and laws are followed and respected in the interests of territorial policies.*

*The **advocate Andrea Schifani**  
has been identified and nominated O.d.V. (VIGILANCE OFFICIAL)*



# Ministero dell'Interno

Struttura di Missione Prevenzione e Contrasto Antimafia Sisma

Roma, data del protocollo

Spett.le BERTI 1 SRL  
PEC [berti1srl@pec.it](mailto:berti1srl@pec.it)

**OGGETTO: Informazione antimafia liberatoria ed iscrizione nell'Anagrafe antimafia degli esecutori istituita dall'art. 30, comma 6, del D.L. n. 189 del 2016 convertito in Legge n. 229 del 2016.**

Facendo seguito alla precedente informazione antimafia speditiva, si comunica che nei confronti dell'operatore economico in indirizzo è stata confermata l'iscrizione nell'Anagrafe antimafia degli esecutori di cui in oggetto, atteso che non sono state accertate situazioni ostative ex art. 67 D. Lgs. n. 159 del 2011 e, dalle verifiche disposte ai sensi dell'art. 84, comma 4, lett. c), d), f) e art. 91, comma 6 del citato decreto, non sono emersi elementi relativi a tentativi di infiltrazione mafiosa.

Ai sensi dell'art. 30, comma 10 del D.L. 17 ottobre 2016, n. 189 convertito con Legge n. 229 del 2016, l'iscrizione nell'Anagrafe ha validità temporale di dodici mesi, decorrenti dal **14.03.2022** ed è rinnovabile alla scadenza, su iniziativa dell'operatore economico interessato, previo aggiornamento delle verifiche antimafia da parte di questa Struttura.

Si rammenta, inoltre, l'obbligo di comunicare a questa Struttura qualsiasi modifica dell'assetto proprietario o degli organi sociali nel termine di 30 giorni a decorrere dall'adozione dell'atto o della stipula del relativo contratto che determina tali modifiche ai sensi dell'art. 86, comma 3 del D. Lgs. n. 159 del 2011.

p. IL DIRETTORE  
Il Vice Prefetto

Firmato Digitalmente da/Signed by:  
**PAOLO GIOVANNI GRIECO**  
VICE PREFETTO VICARIO  
In Data/On Date:  
mercoledì 21 dicembre 2022 15:54:24

Lib def da provv/AA



Spett.le BERTI 1 SRL  
PIAZZA REGINA MARGHERITA 7  
67100 L'AQUILA (AQ)

PEC: berti1srl@pec.it

Prot.: 5834/2022

Bologna, 17.05.2022

**AMMISSIONE IN QUALITA' DI SOCIO DI INNOVA SOC. COOP.**

Con la presente siamo ad informarVi che il Consiglio di Amministrazione dello scrivente, nella seduta del 28.04.2022, ha deliberato l'ammissione della Vostra Ditta in qualità di Socio del Consorzio INNOVA SOC. COOP. e ne ha pertanto disposto l'iscrizione nel Libro dei Soci con il nr. 698.

L'occasione ci è gradita per porgere distinti saluti.

  
CONSORZIO INNOVA Società Cooperativa  
Via G. Papini, 18 - 40128 Bologna  
Il Presidente  
GIUSEPPE CREMONESI

**CONSORZIO INNOVA SOCIETÀ COOPERATIVA**

Sede Legale: Via Giovanni Papini n.18 - 40128 Bologna | Sede Operativa: Via della Cooperazione n.9 - 40129 Bologna Reg. Imprese, Codice Fiscale e Partita IVA 03539261200 | R.E.A. C.C.I.A.A BO 527043 |Cod. Attività 41.20.00  
Iscrizione Albo Società Cooperative C115351 del 15.04.2016 |Iscrizione Albo Imprese Artigiane 900128 del 10.05.2016



Posta elettronica certificata: [consorzio.innova@legalmail.it](mailto:consorzio.innova@legalmail.it) |E-mail [info@consorzioinnova.it](mailto:info@consorzioinnova.it) |Tel.051/43.88.811 Fax 051/70.90.133



Reg. Numero	19426 - A	Valido da	2021-07-08
Primo rilascio	2021-07-08	Ultima modifica	2021-07-08
Scadenza	2024-07-07	Settore IAF	28

Certificato del Sistema di Gestione per la Qualità  
**ISO 9001:2015**

Si dichiara che il sistema di gestione per la Qualità dell'Organizzazione:

**BERTI 1 S.r.l.**

è conforme alla norma UNI EN ISO 9001:2015 per i seguenti prodotti/servizi:

Ristrutturazione e manutenzione straordinaria di edifici civili.

Chief Operating Officer  
Giampiero Belcredi

Il mantenimento della certificazione è soggetto a sorveglianza annuale e subordinato al rispetto dei requisiti contrattuali di Kiwa Cermet Italia.

Sistema di gestione per la qualità conforme alla norma ISO 9001, valutato secondo le prescrizioni del Regolamento Tecnico Accredia RT 05. La presente certificazione si intende riferita agli aspetti gestionali dell'impresa nel suo complesso ed è utilizzabile ai fini della qualificazione delle imprese di costruzione ai sensi dell'articolo 84 del D.Lgs. 50/2016 e s.m.i. e Linee Guida ANAC applicabili. Per informazioni puntuali e aggiornate circa eventuali variazioni intervenute dello stato della certificazione di cui al presente certificato, si prega di contattare il n° telefonico +39.051.45.9.3.111 o e-mail: info@kiwacermet.it.

Il presente certificato è costituito da 1 pagina.

Kiwa Cermet Italia S.p.A.  
Società con socio unico,  
soggetta all'attività di  
direzione e coordinamento di  
Kiwa Italia Holding Srl  
Via Cadriano, 23  
40057 Granarolo dell'Emilia  
(BO)  
Tel +39.051.459.3.111  
Fax +39.051.763.382  
E-mail: info@kiwacermet.it  
www.kiwa.it



**BERTI 1 S.r.l.**

**Sede Legale**

- Piazza Regina Margherita 7 67100 Paganica (AQ) Italia

**Sedi Oggetto di Certificazione**

- Piazza Regina Margherita 7 67100 Paganica (AQ) Italia



Sede Legale e Operativa Piazza Regina Margherita, 7  
Palazzo Lucentini Bonanni 67100 Paganica (AQ)  
Partita IVA S.P. 02072110667  
berti1srl@pe.it - Tel 0862 29.58.77



SGQ N° 007A



CERTIFICATO

Kiwa Cermet Italia S.p.A.  
Società con socio unico,  
soggetta all'attività di  
direzione e coordinamento di  
Kiwa Italia Holding Srl  
Via Cadriano, 23  
40057 Granarolo dell'Emilia  
(BO)  
Tel +39.051.459.3.111  
Fax +39.051.763.382  
E-mail: info@kiwacermet.it  
www.kiwa.it

CERMET



Reg. Numero	19426 - I	Valido da:	2021-06-18
Primo rilascio	2021-06-18	Ultima modifica	2021-06-18
Scadenza	2024-06-17	Settore IAF	28

Certificato del Sistema di Gestione per la Salute e la Sicurezza sul Lavoro  
**ISO 45001:2018**

Si dichiara che il Sistema di Gestione per la Salute e la Sicurezza sul Lavoro dell'Organizzazione:

**BERTI 1 S.r.l.**

è conforme alla norma UNI ISO 45001:2018 per i seguenti prodotti/servizi:

Manutenzione straordinaria e ristrutturazione edifici civili

Chief Operating Officer  
Giampiero Belcredi

Il mantenimento della certificazione è soggetto a sorveglianza annuale e subordinato al rispetto dei requisiti contrattuali di Kiwa Cermet Italia.

Il presente certificato è costituito da 1 pagina.

**BERTI 1 S.r.l.**

**Sede Legale**

- Piazza Regina Margherita 7 67100 Paganica (AQ) Italia

**Sedi Oggetto di Certificazione**

- Piazza Regina Margherita 7 67100 Paganica (AQ) Italia

**BERTI 1 S.r.l.**  
Sede Legale e Operativa Piazza Regina Margherita, 7  
Palazzo Lucentini Bonanni 67100 L'Aquila (AQ)  
Partita IVA - C.F. 02072110667  
berti1srl@pec.it - Tel 0862 29.58.77



SCR N° 013F



CERTIFICATO

Certificato del Sistema di Gestione per la Prevenzione della Corruzione  
**ISO 37001:2016**

Si dichiara che il Sistema di Gestione per la Prevenzione della Corruzione dell'Organizzazione:

**BERTI 1 S.r.l.**

è conforme alla norma ISO 37001:2016 in riferimento alle seguenti attività svolte:

Ristrutturazione e manutenzione straordinaria di edifici civili

Chief Operating Officer  
 Giampiero Belcredi

Il mantenimento della certificazione è soggetto a sorveglianza annuale e subordinato al rispetto dei requisiti contrattuali di Kiwa Cermet Italia.  
 Il presente certificato è costituito da 1 pagina.

**Kiwa Cermet Italia S.p.A.**  
 Società con socio unico,  
 soggetta all'attività di  
 direzione e coordinamento di  
 Kiwa Italia Holding Srl  
 Via Cadriano, 23  
 40057 Granarolo dell'Emilia  
 (BO)  
 Tel +39.051.459.3.111  
 Fax +39.051.763.382  
 E-mail: info@kivacermet.it  
 www.kiwa.it



SGQ N° 007A

Membro degli Accordi di Mutuo Riconoscimento EA, IAF e ILAC  
 Signatory of EA, IAF and ILAC Mutual Recognition Agreements



# CERTIFICATO



Reg. Numero	19426 - E	Valico da	2022-06-17
Primo rilascio	2022-06-17	Ultima modifica	2022-06-17
Scadenza	2025-06-16	Settore IAF	28

## Certificato del Sistema di Gestione Ambientale ISO 14001:2015

Si dichiara che il Sistema di Gestione Ambientale dell'Organizzazione:

### **BERTI 1 S.r.l.**

è conforme alla norma UNI EN ISO 14001:2015 per i seguenti prodotti/servizi:

Ristrutturazione e manutenzione straordinaria di edifici civili mediante affidamento a terzi.

Presidente  
Giampiero Belcredi

Il mantenimento della certificazione è soggetto a sorveglianza annuale e subordinato al rispetto dei requisiti contrattuali di Kiwa Cermet Italia.

La presente certificazione è stata rilasciata in conformità al regolamento tecnico Accredia RT-09.

Il presente certificato è costituito da 1 pagina.

**Kiwa Cermet Italia S.p.A.**  
Società con socio unico,  
soggetta all'attività di  
direzione e coordinamento di  
Kiwa Italia Holding Srl  
Via Cadriano, 23  
40057 Granarolo dell'Emilia  
(BO)  
Tel +39.051.459.3.111  
Fax +39.051.763.382  
E-mail: info@kiwacermet.it  
www.kiwa.it

**CERMET**

### **BERTI 1 S.r.l.**

#### **Sede Legale**

- Piazza Regina Margherita 7 67100 Paganica ( AQ ) Italia

#### **Sedi oggetto di certificazione**

- Piazza Regina Margherita 7 67100 Paganica ( AQ ) Italia



SGA N° 0100



Organismo di Attestazione Imprese di Costruzione S.p.A.

Codice identificativo :05574180724 (Autorizzazione n.50 del 13/03/2001)

### ATTESTAZIONE DI QUALIFICAZIONE ALLA ESECUZIONE DI LAVORI PUBBLICI

N. 5214/50/01 del 31/08/2023

Rilasciato alla impresa: BERTI 1 SRL  
 con sede in: L'AQUILA cap: 67100 provincia L'AQUILA  
 indirizzo: Piazza REGINA MARGHERITA 7  
 Iscritto alla CCIAA di: GRAN SASSO D'ITALIA al nr: 02072110667 CF: 02072110667 P.IVA: 02072110667

#### Rappresentanti legali:

Titolo nome e cognome	Codice Fiscale
LUCA BERGAMOTTO	BRGLCU65D09A345K

#### Direttori tecnici:

Titolo nome e cognome	Codice Fiscale
Geom. FABRIZIO ROSSI	RSSFZR87S11A345J

#### Categorie e classifiche di qualificazione

Cat.	Class.	C.F. direttore tecnico cui è connessa la qualificazione	Cat.	Class.	C.F. direttore tecnico cui è connessa la qualificazione	Cat.	Class.	C.F. direttore tecnico cui è connessa la qualificazione
OG 1	III-BIS	-	-	-	-	-	-	-

L'impresa possiede la certificazione (art. 3 c.om 1, lettera mm) D.P.R. 207/2010) valida fino al 07/07/2024 rilasciata da KIWA CARMET ITALIA S.p.A. all'impresa BERTI 1 SRL codice fiscale 02072110667

Attestazione n: 5214/50/01

( N.ro progr./Codice SOA )

Date	rilascio attestazione originaria	31/08/2023	scadenza validità triennale	30/08/2026	scadenza intermedia (cons. stab.)	
	rilascio attestazione in corso	31/08/2023	effettuazione verifica triennale		scadenza validità quinquennale	30/08/2028

Copia del documento autenticato con firma digitale e archiviato nella banca dati della Autorità Nazionale Anticorruzione

Il Legale Rappresentante  
PAOLO CHIANTERA

timbro della SOA



Il Direttore Tecnico  
LORENZO CHIANTERA

REALIZZAZIONI  
ACHIEVEMENTS

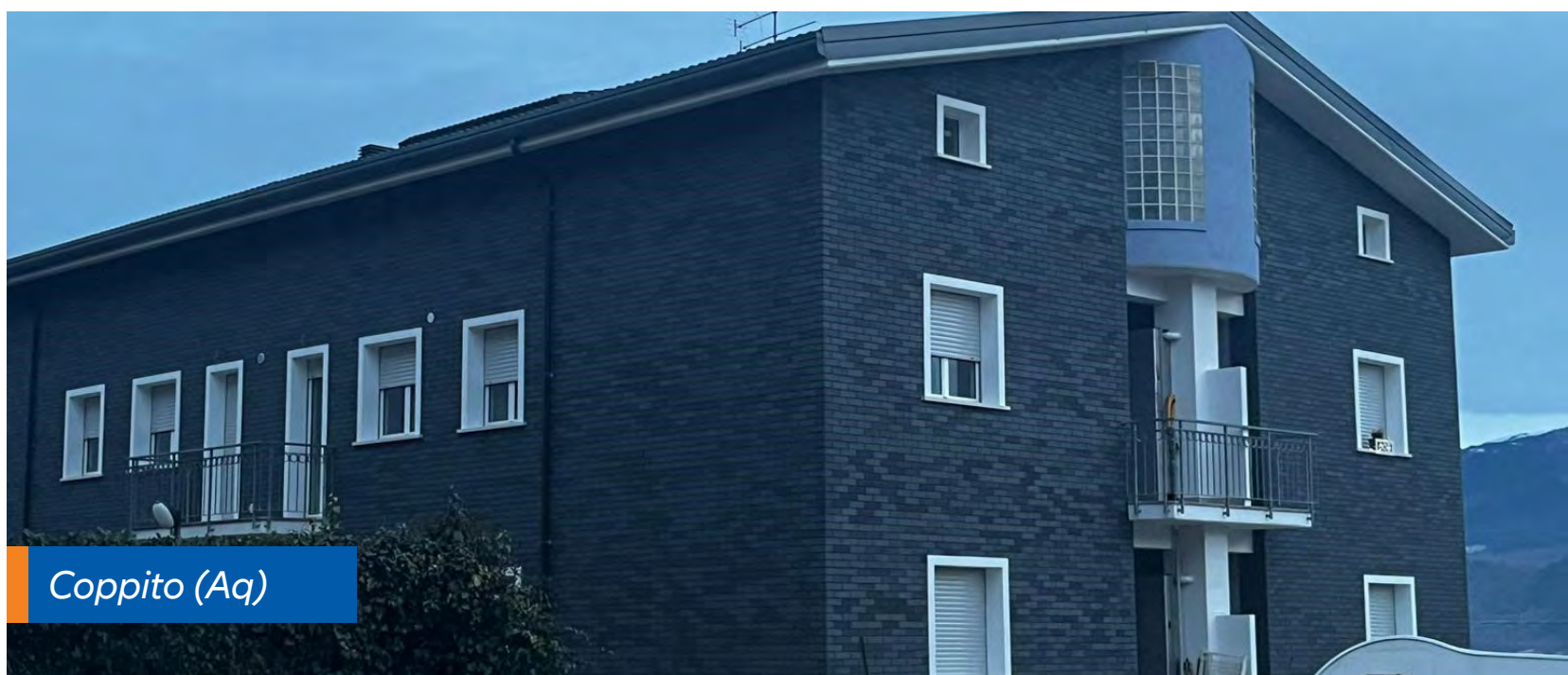



L'Aquila



L'Aquila



12

COMUNE DI L'AQUILA

**BERTI 1** SUPERBONUS 110%  
GENERAL CONTRACTOR APRIA, LUCE, CALORE

Accesso agli interventi previsti dalla legge 17 luglio 2009, n. 77, super bonus 110% per interventi di efficientamento energetico e riqualificazione edilizia

**CONDominio "DOMUS 1"**  
LAVORI DI EFFICIENTAMENTO ENERGETICO  
E RINFORZO STRUTTURALE DI UN EDIFICIO CONDOMINIALE  
sito in Via Preturo, 12/C - L'Aquila (Aq), località Coppito



AUTORIZZAZIONE CILAS DEL 21/03/2022 - PROT. n. 20915

COMMITTENTE Condominio DOMUS 1  
Via Preturo, n. 12/C - L'Aquila (Aq) - loc. Coppito

RESPONSABILE DEI LAVORI

PROGETTAZIONE ARCHITETTICA ED IMPIANTI Ing. ANTONIO TRAMONTANO

DIRETTORE DEI LAVORI Ing. ANTONIO TRAMONTANO

COORDINATORE DELLA SICUREZZA IN FASE DI PROGETTO E ESEC. Ing.

GENERAL CONTRACTOR - LAVORI

**BERTI 1**  
GENERAL CONTRACTOR

L'Aquila





Tagliacozzo (Aq)



Montesilvano (Pe)



Termoli (Cb)





Macchia d'Isernia (Is)



Termoli (Cb)



Avezzano (Aq)





Rieti (Ri)



Milano



Termoli (Cb)

## Conclusioni

La prospettiva futura dove la Società vuole posizionarsi rispecchia i fondamenti, la storia e i valori sulle quali si basa, ovvero:

- Essere un'azienda giovane, dinamica, versatile, solida, unicamente orientata alla soddisfazione del cliente;
- Essere capace di operare in mercati nazionali e internazionali, in diversi settori:
  - realizzazione di infrastrutture stradali e di urbanizzazioni, portuali e ferroviarie
  - recupero e restauro di edifici vincolati e monumenti storici
  - efficientamento energetico e sostenibilità ambientale
  - edilizia civile e industriale
  - manutenzione delle opere civili e stradali
  - realizzazione di parchi logistici e industriali
  - Internazionalizzazione
- Accrescere e affinare le proprie competenze investendo continuamente sul proprio Know – how tecnico e normativo e sulla innovazione tecnologica, attraverso la continua formazione, anticipando bisogni ed esigenze del mercato e guardando sempre al futuro con tenacia ed entusiasmo.

## Conclusions

*The future perspective of the Company is to express and reflect the fundamentals, the history and the values upon which it has been built, that is:*

- *Being a company which is young, dynamic, versatile, solid and entirely focused on client satisfaction;*
- *Able to work in national and international markets, and in diverse sectors:*
  - *road infrastructure and urbanization, ports and railways*
  - *recovery and restoration of buildings and historical monuments*
  - *energy efficiency and environmental sustainability*
  - *civil and industrial construction work*
  - *maintenance of civil and road works*
  - *creation of logistic and industrial parks*
  - *Internationalization*
- *Build upon and refine its competencies by continuously investing in its technical and normative know-how and in technical innovation through continuous training and anticipating future market needs and requirements and looking to the future with tenacity and enthusiasm.*



P.zza Regina Margherita, 7 (Palazzo Lucentini-Bonanni) - 67100 L'Aquila (AQ)

Tel. 0862.295877

[www.berti1srl.it](http://www.berti1srl.it)

[berti1srl@pec.it](mailto:berti1srl@pec.it)

**Direzione amministrativa:** [direzione@berti1srl.it](mailto:direzione@berti1srl.it)

**Segreteria:** [segreteria@berti1srl.it](mailto:segreteria@berti1srl.it)

**Amministrazione:** [amministrazione@berti1srl.it](mailto:amministrazione@berti1srl.it)

**Ufficio tecnico:** [ufficiotecnico@berti1srl.it](mailto:ufficiotecnico@berti1srl.it)

**Direzione tecnica:** [direzionetecnica@berti1srl.it](mailto:direzionetecnica@berti1srl.it)

**Ufficio acquisti:** [ufficioacquisti@berti1srl.it](mailto:ufficioacquisti@berti1srl.it)

**Gare ed Appalti:** [ufficiogare@berti1srl.it](mailto:ufficiogare@berti1srl.it)

**Progettazione:** [progettazione@berti1srl.it](mailto:progettazione@berti1srl.it)

**Produzione cantieri:** [produzione@berti1srl.it](mailto:produzione@berti1srl.it)

**Responsabile Advisor:** [advisor@berti1srl.it](mailto:advisor@berti1srl.it)

**Responsabile contrattualistica e rapporti finanziari e assicurativi:** [a.faraone@berti1srl.it](mailto:a.faraone@berti1srl.it)